

# ¿Cómo puedo AYUDAR a RECUPERAR la Isla del Rey?

## Le ofrecemos 2 posibilidades:

### A)

Trabajar como voluntarios los domingos por la mañana de 8.45 a 11.00 h en la Isla realizando labores de mantenimiento.

### B)

Aportar recursos económicos a través de nuestra cuenta o a través de cuotas mensuales, trimestrales o anuales:

**CaixaBank:** ES20 2100 0347 8402 0031 7895

**Santander:** ES97 0049 0045 2128 1113 2177

**Bizum:** 05599

(Recibirá Vd. una certificación de la aportación realizada, a efectos de deducción fiscal).

---

LA FUNDACIÓN se compromete con Vd., si lo desea, a dejar constancia de su colaboración y manifestar públicamente su agradecimiento.

---



# ¿Cómo llegar?

Para acceder a la Isla: Todos los domingos a las 9.00 h. Desde 1 de abril al 31 de octubre, salida desde el Puerto de Mahón con Yellow Catamarans. Resto del año, desde el Muelle del Hospital, cala Fontanillas (Es Castell). Regresamos a las 11:00 h.



## Información:

Apdo. de correos 777 - Mahón  
E-mail: [ihospital2@hotmail.es](mailto:ihospital2@hotmail.es)  
[www.islahospitalmenorca.org](http://www.islahospitalmenorca.org)

## VISITA VIRTUAL:



[isladelrey.es](http://isladelrey.es)

Illa dels Conills  
Isla del Rey  
Isla del Hospital  
Bloody Island  
Ile du Roi  
Isola del Re



Fundación  
Hospital de la Isla del Rey

[www.islahospitalmenorca.org](http://www.islahospitalmenorca.org)

[f fundacionhospital.delaisladelrey](https://www.facebook.com/fundacionhospital.delaisladelrey)

[i isladelreymenorca](https://www.instagram.com/isladelreymenorca)

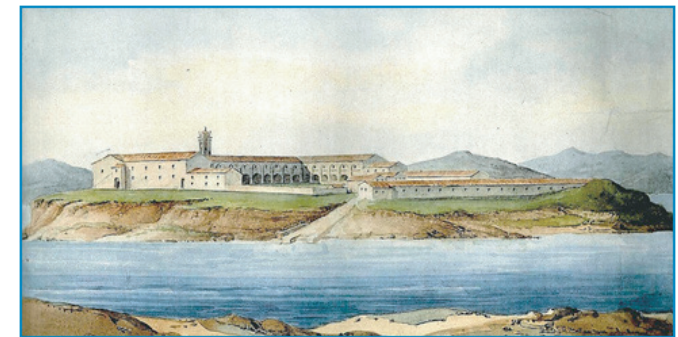

Fundación Hospital de  
la Isla del Rey  
Puerto de Mahón

## Resumen Histórico - Cronológico

- ..... **Illa dels conills**
- 1287:** Alfons III - **Illa del Rei.**
- 1711:** Construcción del 1er Hospital. Almirante John Jennings, comandante del Mediterráneo.
- 1713:** Tratado de Utrecht: primera dominación Inglesa Gobernador Kane. **Bloody Island.**
- 1756-1763:** Dominación francesa.
- 1763:** Tratado de París: Segunda dominación inglesa.
- 1771:** Gobierno del General Moystin. Primera piedra por el baronet Peter Dennis, Almirante de la Escuadra Roja y del Mediterráneo.
- 1776:** Fin de las obras nuevo Hospital.
- 1781:** Desmantelamiento del Hospital, Duque de Crillon.
- 1782:** Tratado de Versalles: Dominación española.
- 1784:** Reparación edificio y construcción Capilla dedicada a S. Carlos.
- 1798:** Tercera dominación inglesa.
- 1802:** Tratado (Paz) de Amiens. Derecho de Conquista.
- 1821:** Epidemia Fiebre Amarilla en el Lazareto.
- 1830:** Hospital de Guerra Francés (conquista de Argel).
- 1833:** Estación Norteamericana. Almacén y taller.
- 1840-1843:** Almacén de carbón Francés.
- 1888:** Descubrimiento Basílica Paleocristiana. (General Hipólito Llorente).
- 1906:** Restauración ala Sur. Encuentro placa de cobre (fin de las obras 1776).
- 1964:** Traslado del Hospital a c/ Vasallo – Mahón.
- 1974:** Ayuntamiento cede la Isla al Estado para construcción de un Parador.
- 1979:** Declaración de Monumento Histórico-Artístico y Arqueológico de carácter Nacional, la Basílica y construcciones adyacentes.
- 1985:** Propiedad definitiva al Ayuntamiento de Mahón. Concursos de ideas. Adjudicación a Fractal (hotel 5\*).
- 2004:** Se constituye la “*Associació Amics de l’Illa de l’Hospital*”.
- 2005:** La Asociación crea la “*Fundación Hospital de la Isla del Rey*”.

## ¿Quiénes somos? ¿Qué pretende la asociación?

La Asociación de Amigos de la Isla del Hospital está abierta a **TODAS LAS PERSONAS Y ENTIDADES, PÚBLICAS Y PRIVADAS**, que **SIN ÁNIMO DE LUCRO** y con **FINES DE INTERÉS PÚBLICO** estén dispuestas a colaborar en la **RECUPERACIÓN FÍSICA Y SIMBÓLICA**, de un patrimonio tan emblemático para el conjunto del puerto de Mahón, teniendo en cuenta que su titularidad plena es del Ayuntamiento de Mahón.

La Asociación pretende hacer llegar a todos la idea de que **ES POSIBLE FRENAR EL DETERIORO Y EVITAR SU PROGRESIVA DEGRADACIÓN**, se pretende facilitar y dinamizar la toma de decisiones respecto a la Isla y la colaboración con las administraciones hacia objetivos comunes.

La asociación se centra en **ESTABLECER UNAS MEJORES CONDICIONES** del estado actual de la Isla del Hospital para permitir adecuadamente, compilar datos para encontrar una salida digna para el patrimonio del Puerto de Mahón.

La Asociación entiende que para poder realizar un estudio inicial de las patologías del conjunto desde el punto de vista urbanístico, arquitectónico, arqueológico, histórico, medio-ambiental y usos compatibles con las anteriores determinaciones es necesario llevar a cabo un programa de choque en el que resulta necesario: limpiar, desescombrar, desbrozar y desratizar la Isla del Hospital, así como rehabilitar una vivienda para un guarda, con las condiciones de habitabilidad necesarias para instalarse con el cometido de vigilar, evitar el vandalismo y cuidar el entorno.

Posteriormente se podrá establecer un programa, priorizado, cuantificado y valorado económicamente, de actuaciones, estudios y análisis a realizar en el conjunto, así como un plan de conservación y mantenimiento con detalle de las tareas a desarrollar y su cuantificación económica.

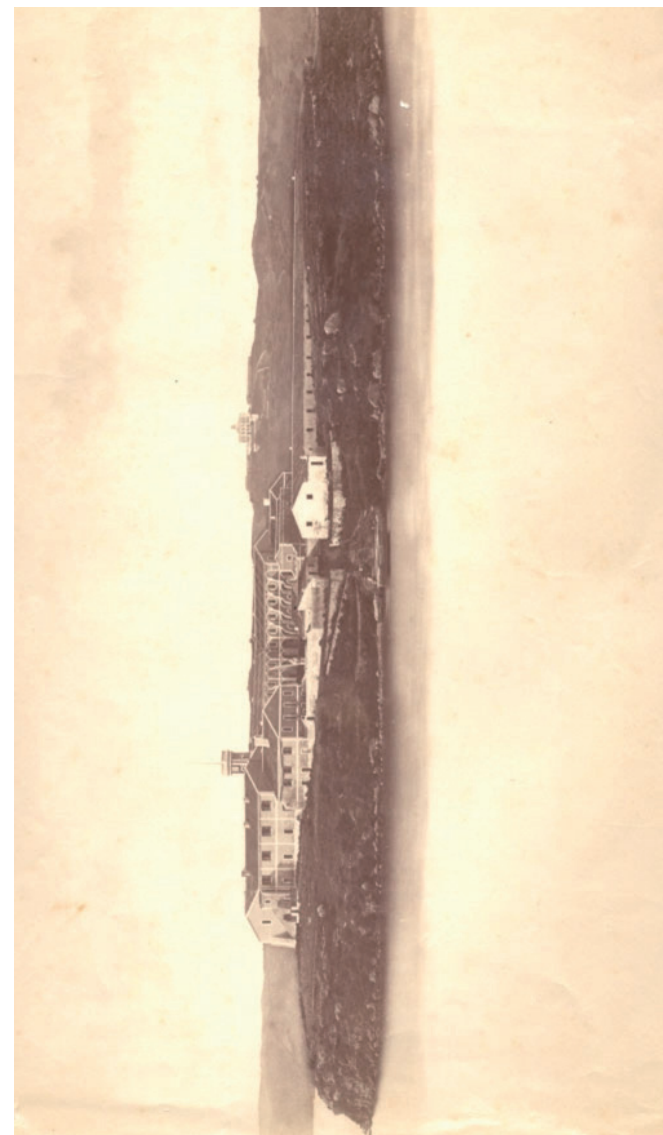

PREMIO EUROPEO DE  
RECUPERACIÓN DEL PATRIMONIO 2022



CONSELL INSULAR  
DE MENORCA

PATROCINA:

